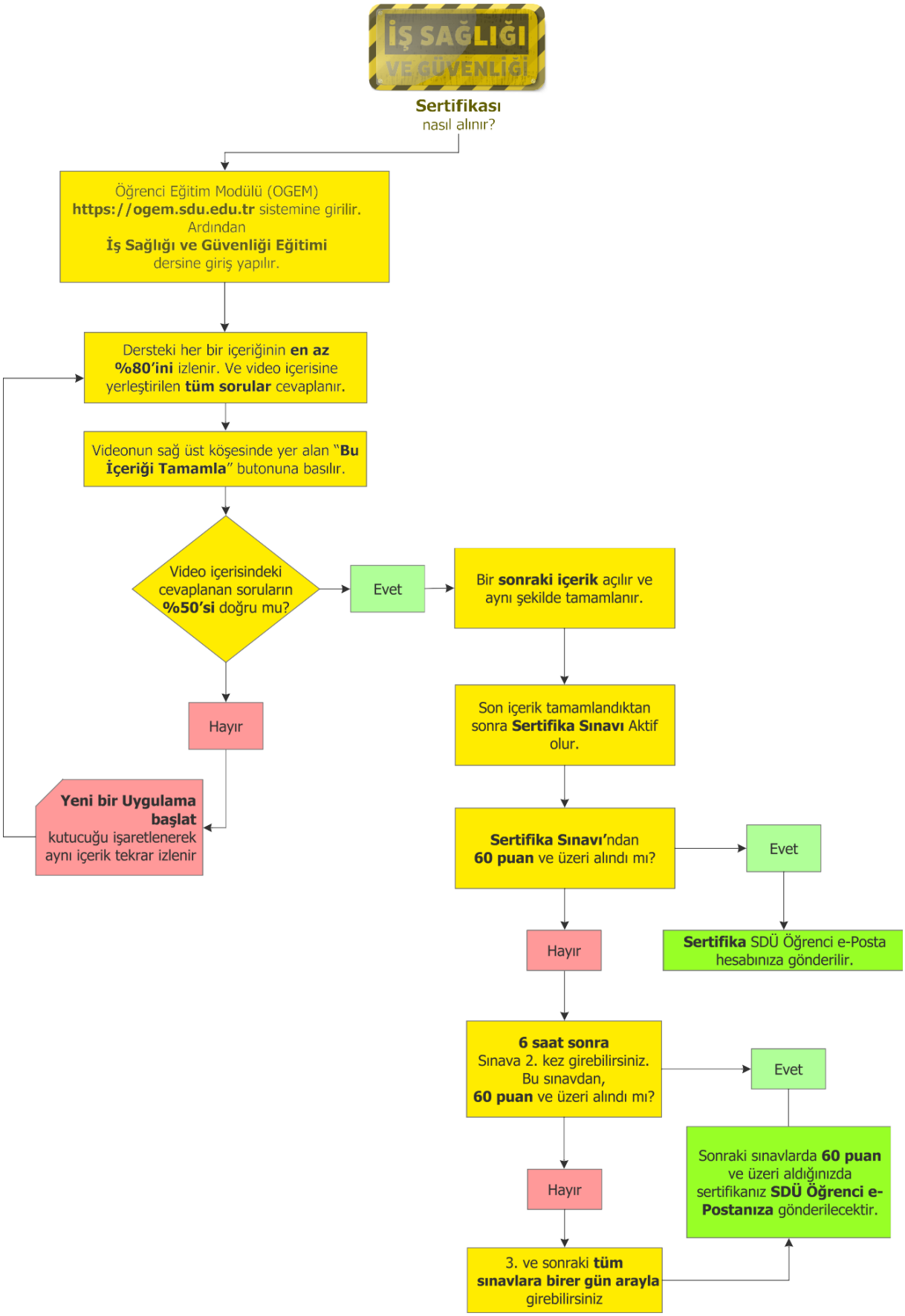
İŞ SAĞLIĞI VE GÜVENLİĞİ
Sertifikası
nasıl alınır?
Öğrenci Eğitim Modülü (OGEM) https://ogem.sdu.edu.tr sistemine girilir. Ardından İş Sağlığı ve Güvenliği Eğitimi dersine giriş yapılır.
Dersteki her bir içeriğinin en az %80'ini izlenir. Ve video içerisine yerleştirilen tüm sorular cevaplanır.
Videonun sağ üst köşesinde yer alan "Bu İçeriği Tamamla" butonuna basılır.
Video içerisindeki cevaplanan soruların %50'si doğru mu?
Evet
Bir sonraki içerik açılır ve aynı şekilde tamamlanır.
Son içerik tamamlandıktan sonra Sertifika Sınavı Aktif olur.
Sertifika Sınavı'ndan 60 puan ve üzeri alındı mı?
Evet
Sertifika SDÜ Öğrenci e-Posta hesabınıza gönderilir.
Hayır
6 saat sonra Sınava 2. kez girebilirsiniz. Bu sınavdan, 60 puan ve üzeri alındı mı?
Evet
Sonraki sınavlarda 60 puan ve üzeri aldığınızda sertifikanız SDÜ Öğrenci e-Postanıza gönderilecektir.
Hayır
3. ve sonraki tüm sınavlara birer gün arayla girebilirsiniz
Hayır
Yeni bir Uygulama başlat kutucuğu işaretlenerek aynı içerik tekrar izlenir